# BLIXEM FLITSEN!

Seniorendiner

Carnaval in Blixembosch

Bladkorven in Blixembosch

Blixembosch in Beeld

Muziek in Kerstsfeer

## De herfst heeft zijn intrede gedaan

Wijkblad Blixembosch Eindhoven Nr 8 | november 2024

# WIJKVERENIGING BLIXEMBOSCH

Alle informatie over de wijkvereniging vindt u op www.Blixembosch.com

| **Bestuur** | **Naam** | **e-mail** | **Telefoon** |
|---|---|---|---|
| Voorzitter | Jacques Borsboom | voorzitter@blixembosch.com | 06 23 06 17 26 |
| Secretariaat | Koby Kooijmans | secretariaat@blixembosch.com | 06 20 13 36 10 |
| Penningmeester | Ad Jongenelis | penningmeester@blixembosch.com | 06 51 82 84 05 |
| Leefbaarheid | Bert Nieuwenhuis | bert@blixembosch.com | 248 88 68 |
| Jeugdperspectief | Mark van Strijp | mark@blixembosch.com | 06 51 38 85 89 |
| Algemeen | Karin van der Steen | karin@blixembosch.com | 06 53 47 16 73 |
| Algemeen | Korbi Beyschlag | kbeyschlag@blixembosch.com | 06 41 80 96 97 |
| **Buurtoverleg** | | | |
| • Blixembosch I | *Vacature* | | |
| • Sprookjesbosch Zuid | Jacques Borsboom | jacques@blixembosch.com | 06 23 06 17 26 |
| • Sprookjesbosch Noord | *Vacature* | | |
| • Engelse buurt | Annemarie van de Ven | annemarie@blixembosch.com | 241 84 49 |
| • Franse buurt | Nicoline Verbeek | nicoline@blixembosch.com | 06 81 60 69 38 |
| • Italiaanse buurt | *Vacature* | | |
| • Amerikaanse buurt | Mieke van Iersel | mieke@blixembosch.com telefoon | 06 23 91 10 75 |
| • Blixembosch Buiten | Richard Vereijssen | richard@blixembosch.com | |
| **Werkgroepen** | | | |
| Verkeerscommissie | Richard Vereijssen | verkeerscommissie@blixembosch.com | |
| Buurtpreventie | | buurtpreventie@blixembosch.com | |
| Speel, Groen en Milieu | Ineke Veldkamp | ineke@blixembosch.com | |
| Ledenadministratie | Corinne v.d. Heuvel | corinne@blixembosch.com | 248 63 70 |
| Blixemkids | Irene op den Buijs | blixemkids@blixembosch.com | |
| TAG (Tieneractiviteitengroep) | René van den Hove | tieneractiviteiten@blixembosch.com | 06 53 55 69 20 |
| Wandelvierdaagse | Jolanda Vereijssen | blixemloop@blixembosch.com | |
| Familiespektakel | Korbi Beyschlag | familiespektakel@blixembosch.com | 06 41 80 96 97 |
| Webmaster | Jan Willem Kooijmans | webredactie@blixembosch.com | 06 40 37 04 14 |
| Carnaval | | carnaval@blixembosch.com | |
| Senioren | Leo Huijgen | werkgroepsenioren@blixembosch.com | 06 15 69 21 94 |
| Hart voor Blixembosch | Jet vd Sanden-Merks | hartvoorblixembosch@blixembosch.com | |
| **Blixemflitsen!** | | | |
| Redactie | Margreeth Haagsman | redactie@blixemflitsen.nl | 06 22 76 54 42 |
| Advertenties | Theo Lemm | adverteren@blixemflitsen.nl | 06 51 08 63 85 |
| Bezorging | Zie colofon achterin dit blad | bezorging@blixemflitsen.nl | |

**Diversen**

| | | | |
|---|---|---|---|
| VTA Blixems | info-blixems@lumenswerkt.nl | Fax 291 24 43 | Tel. 291 24 44 |
| Politie Woensel Noord wijkagent | Demy van Lith | demy.van.lith@politie.nl | 0900-8844 |
| Gebiedscoördinator Blixembosch | Claire Haarmans | claire.haarmans@eindhoven.nl | 238 20 26 |
| Buurtbemiddeling | info@buurtbemiddeling-eindhoven.nl | | 06 53 31 73 31 |
| Melden storingen m.b.t. gas en elektriciteit | | | 0800-9009 |
| Melden straat/groen/meubilair/zwerfafval/rattenoverlast | | gemeente@eindhoven.nl | 14 040 |
| Melden defecte straatverlichting (denk aan paalnummer) | | gemeente@eindhoven.nl | 14 040 opt. 9 |
| Melden vliegtuig- en straaljageroverlast | | www.samenopdehoogte.nl | |
| Klachten CURE, melden stankoverlast destructor, provinciaal klachtennummer | | | 013 20 60 500 |

# Voorwoord

Vanuit een zonnige kamer schrijf ik dit voorwoord. De herfst is eindelijk begonnen en de bladeren liggen al in hopen op de grond. Wat mij opvalt is dat we in een rustige enclave Blixembosch wonen, waar het ondanks kleine akkefietjes goed toeven is. Dit terwijl de wereld om ons heen in rep en roer is. Oorlog in Europa en het Midden-Oosten. Het aantal dictators stijgt en radicaal rechts rukt op, de democratie staat op de tocht en roeptoeters verwerven de macht. Wel zou de saamhorigheid weer een oppepper kunnen gebruiken: meer zijn nog steeds hard nodig! Wel blijft bijvoorbeeld Blixemflitsen! fier overeind. Het blad wordt gevuld door en voor de wijkbewoners en natuurlijk de redactie. Gelukkig zijn er een groot aantal prettige gebeurtenissen, zoals bijvoorbeeld de halve marathon die langs de rand van Blixembosch 'liep'.
In dit blad kunt u o.a. lezen over:

- Blixembosch in beeld
- Het Seniorendiner voor 60+ samen eten en elkaar ontmoeten
- Tonproatersmiddag voorschot op het komende Carnaval
- Enquête hondenoverlast over wat u en uw hond anders nooit doen
- Historie Repaircafe repareren ipv weggooien: spaart geld en is groen
- Carnaval in Blixembosch
- Bladkorven (ze zijn er weer dit jaar)
- Veegactie november (zet wel op tijd uw auto weg)
- Fanfare
- Roodborst deel 3 niet alleen voor de vogelaars
- Boekenkast VTA de nieuwe Bieb?

Marja Vugs

# Agenda

## November

| | |
|---|---|
| 21 nov | Repair Café (mi) |
| 22 nov | Wijnproeverij |
| 24 nov | Sinterklaas in Blixems |

## December

| | |
|---|---|
| 10 dec | Blixembosch in beeld |
| 12 dec | Repair Café (mi) |
| 19 dec | Repair Café (av) |
| 14 dec | Seniorendiner |

## Veegacties

Sprookjesbosch en Engelse wijk

| | |
|---|---|
| 18 nov | even nrs |
| 19 nov | oneven nrs |

Italiaanse, Franse, Edelstenen

| | |
|---|---|
| 20 nov | even nrs |
| 21 nov | oneven nrs |

Amerikaanse wijk

| | |
|---|---|
| 27 nov | even nrs |
| 28 nov | oneven nrs |

# Deadlines

## December

| | |
|---|---|
| Advertenties/Flitsjes | 17 nov |
| Kopij | 24 nov |
| Bezorging | 14 dec t/m 19 dec |

## Februari '25

| | |
|---|---|
| Advertenties/Flitsjes | 5 jan '25 |
| Kopij | 12 jan '25 |
| Bezorging | 1 feb t/m 6 feb |

**Kopij (MS Word)**
- redactie@blixemflitsen.nl
**Advertenties / Flitsjes!**
- adverteren@blixemflitsen.nl

# Van het bestuur

## Activiteiten 2025

Voor de activiteiten van de wijkvereniging in het jaar 2025 zijn door de werkgroepen plannen aangeleverd en is door het bestuur subsidie aangevraagd bij de gemeente Eindhoven. We maken hierbij gebruik van twee verschillende subsidieregelingen: Gebiedsgericht werken en Versterken Sociale basis.

## Gebiedsgericht werken

Deze regeling geldt voor alle wijken waar vrijwilligers activiteiten organiseren voor de gemeenschap. De wijkvereniging vraagt hierin subsidie aan voor de volgende activiteiten: Buurtpreventie, Leefbaarheid, Zwerfafvalacties, Koningsdag, Scholenproject, Vrijwilligersavond en Bestuur algemeen.

## Versterken sociale basis

Verschillende subsidieregelingen (vrijwillig jeugdwerk, senioren, vakantieactiviteiten, etc.) zijn in 2024 samengevoegd tot een regeling met als doel het vergroten van de participatie van de inwoners. Binnen deze regeling vragen we subsidie aan voor: Familiespektakel, activiteiten senioren, Kinderkamp, Carnaval, Sinterklaasviering, activiteiten van de Blixemkids.

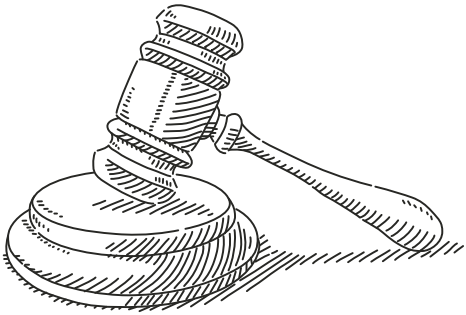

Met de beide subsidieregelingen wordt ca. 40% van de kosten van de activiteiten gedekt. De rest van de inkomsten bestaat uit lidmaatschapsgelden, eigen bijdragen en sponsering.
Voor beide regeling geldt dat de aanvraag voor het volgende jaar uiterlijk 1 oktober moest zijn ingediend en dat we eind december antwoord krijgen. In april van het daaropvolgende jaar moeten we een verantwoording indienen van de bestede gelden. Deze verantwoording wordt ondersteund door ons jaarverslag over het betreffende jaar. In de jaarlijkse Algemene Ledenvergadering worden alle activiteiten en de bestede gelden gepresenteerd en geeft de penningmeester een overzicht van de financiën binnen de wijkvereniging.

Door maximaal gebruik te maken van de subsidieregelingen is het gelukt om veel activiteiten te organiseren zonder de lidmaatschapsgelden te verhogen. Ook voor 2025 kost het lidmaatschap van de wijkverenging € 10,– per huishouden. Om te stimuleren dat leden met automatisch incasso betalen, zijn in 2024 enkele cadeaubonnen verloot onder deze leden.

Het bestuur

English text

# De wijkvereniging en internet

De website van onze wijkvereniging is bedoeld als naslagwerk, nieuwsberichten komen er niet meer op. Op de website vind je o.a. alle werkgroepen, de agenda van de wijk en de bereikbaarheid van diverse werkgroepen en bestuur.
Daarnaast is er een Facebookpagina waarop alle nieuwsberichten staan van de wijkvereniging of nieuwsberichten die gerelateerd zijn aan Blixembosch. Berichten worden facultatief gedeeld met algemene Facebookpagina's in Blixembosch. Enkele werkgroepen hebben een eigen Facebookpagina of een eigen website of gebruiken andere social media. Relevante berichten worden gedeeld op de Facebookpagina van de wijkvereniging. Op de website worden deze vermeld onder de diverse werkgroepen.
Wil je meehelpen om de continuïteit te waarborgen en ook op andere social media de wijkvereniging te promoten? Mail dan naar: webredactie@blixembosch.com.

Jan Willem Kooijmans, webmaster

Website

Facebook

English text

# Lekker lezen: boekenkast VTA

In het VTA staat al een paar jaar een boekenkast, waar wijkbewoners boeken uit kunnen halen. Zij kunnen ook boeken inleveren, die dan een plaatsje in de kast kunnen krijgen. De bedoeling is wel, dat het leesboeken zijn en geen boeken over tuinieren of koken.

Tweemaal per jaar krijgen wij van de bibliotheek Eindhoven de uitnodiging om boeken uit te zoeken die uit de collectie worden gehaald. De nieuwe boeken zijn in de week van 23 september in het VTA afgeleverd en hebben een plaatsje in de boekenkast gekregen. Boeken, die al geruime tijd niet meer zijn meegenomen, worden afgevoerd.

## Paar weetjes

Wanneer u boeken brengt, leg ze op de kast links van de boekenkast. Berg ze niet zelf op, want wij proberen de boekenkast er zo netjes en overzichtelijk mogelijk uit te laten zien.
Helaas is er geen aanvoer van Engelstalige boeken, hier zijn wij afhankelijk

# Seniorendiner

Op zaterdag 14 december gaan we weer samen aan tafel voor het seniorenkerstdiner. We hebben voor u een passend verrassend kerstmenu samengesteld.

We beginnen met een Paté met waldorfsalade en een overheerlijke dressing.

Als hoofdgerecht kunt u uw bordje aan het buffet laten vullen met een keuze uit rollade met bospaddenstoelensaus, aardappelkroketjes en winterse kerstgroenten.

Als dessert hebben wij een kerstsurprise-nagerecht. Laat u verrassen!

We sluiten af met een kopje koffie of thee en een bonbonnetje.

Lumens

Het diner wordt gehouden in wijkcentrum Blixems (VTA) op zaterdag 14 december vanaf 17.00 uur. De deur gaat open om 16:30 uur. De inschrijving is mogelijk voor alle senioren uit de wijk Blixembosch en de kosten zijn € 10,– per persoon.

Opgeven kan t/m 11 december bij wijkcentrum Blixems, Ouverture 2
(bij het inschrijven dient meteen betaald te worden).

Wacht u niet te lang met opgeven, want we hebben maar ca. 80 zitplaatsen en vol is vol.

Seniorendiner Blixembosch

van wat u ons te bieden heeft.
U bent vrij om een boek mee te nemen en u hoeft het niet terug te brengen. Maar wanneer u niet van plan bent het nogmaals te lezen, dan is het wel zo prettig dat ook anderen de kans krijgen om het te lezen.

Neem eens een kijkje en wanneer er iets voor u instaat: veel leesplezier!

Chris en Catrien Uneken

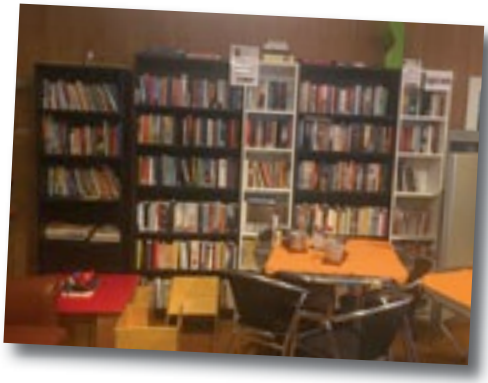

# Carnaval in Blixembosch: een feest voor de hele familie!

Op zondag 2 maart 2025 vieren we het kleurrijke carnavalsfeest in het bruisende hart van onze wijk: wijkcentrum Blixembosch! Dit is dé gelegenheid om samen met vrienden en familie te genieten van een dag vol plezier, muziek en activiteiten.
Het feest belooft een waar spektakel te worden voor jong en oud. Er zijn gezellige muziekoptredens die de sfeer naar een hoogtepunt tillen. Voor de kinderen hebben we een fantastisch programma samengesteld, waaronder een spetterende minidisco waar ze kunnen dansen en genieten. Ook hebben we een clown die met zijn grappen en grollen de kleintjes zal vermaken. En natuurlijk verwachten we weer hoog bezoek!

## Kaarten

Voor dit geweldige evenement zijn binnenkort kaarten verkrijgbaar via onze website: www.familiespektakel.nl/carnaval. Zorg ervoor dat je er snel bij bent, want dit wil je niet missen! En vol is vol.

## Vrijwilligers

Ook zoeken we nog vrijwilligers die ons willen helpen met het versieren van het feestpaleis, de garderobe en andere activiteiten. Elke hulp is welkom. Aanmelden kan ook via onze website.
Kortom, trek je mooiste carnavalsoutfit aan, kom gezellig langs en vier samen met ons Carnaval in Blixembosch. Het belooft een dag vol lach, plezier en samenhorigheid te worden. Alaaf!

English text

# Verbinder van `Buurt in Bloei´

Gilberto Evora is sinds vijf maanden Verbinder van `Buurt in Bloei´ bij WIJ-eindhoven in onze wijk. Hij maakt onderdeel uit van een team sociale professionals die Acht en Aanschot goed kennen. Gilberto gaat graag met je in gesprek over wat er leeft en speelt in onze buurt. Samen met zijn collega's zet hij Acht en Aanschot in bloei.
In Acht en Aanschot zijn er vanuit WIJ-eindhoven verschillende WIJteams, gericht op de wijken Blixembosch, De Tempel, Woenselse Heide, Achtse Barrier en Buurtschap te Veld. Gilberto is werkzaam in Blixembosch: "Ik ben nu vijf maanden werkzaam als Verbinder in de wijk. Mijn rol binnen de wijk is om te kijken waar ik kan ondersteunen om krachten, talenten en behoeften van inwoners en initiatieven binnen de wijk met elkaar te verbinden."
"Mijn collega's en ik zijn de voelsprieten van de wijken en kennen de wijken goed. We begeven ons tussen de inwoners en de verschillende buurtinitiatieven. We hebben ook contacten met wijkverenigingen. In Blixembosch is dat bijvoorbeeld met het leefbaarheidsteam. Hierin zitten onder andere de ouderenvereniging en Dynamo Jeugdwerk."
"We bieden ook gratis trainingen aan voor alle inwoners. Zo is er de 'Kom tot Bloei'-training, waarbij we je helpen om inzicht te krijgen in je eigen talenten en vaardigheden. En we ondersteunen je in het vinden van een plek om jezelf verder te ontwikkelen. Voor inwoners die op zoek zijn naar vrijwilligerswerk of betaald werk, maar niet weten waar ze moeten beginnen, is er bijvoorbeeld het coachingstraject 'Woensel-Noord Werkt'."
Kunnen Gilberto en zijn collega's jou helpen? Neem contact met hen op!
Je kunt contact opnemen door te bellen naar Gilberto op 06-41740896. Of stuur een e-mail naar gilbertoevora@wijeindhoven.nl.
Je kunt ook binnenlopen tijdens het inloopspreekuur. Ze zijn elke dinsdagochtend van 09.30 – 11.30 uur aanwezig in de jongerenruimte van Dynamo Jeugdwerk in VTA Blixems.

wijeindhoven

English text

# ENQUÊTE OVERLAST VAN HONDEN

## Uitslag enquête

Afgelopen juni heeft de werkgroep Speel, Groen en Milieu 135 enquête-formulieren rondgebracht in de straten rondom het Vuurvlinderpark. We wilden achterhalen hoe de overlast door hondenpoep en loslopende honden ondervonden wordt. Helaas hebben maar 15 personen de enquête ingevuld en geretourneerd. Na analyse blijkt dat er 5 personen heel erg veel last hadden van het probleem hondenpoep en loslopende honden. Verder waren er 6 personen die gereageerd hadden om eventueel mee te denken over een oplossing. Wij willen hen daarvoor hartelijk bedanken. Helaas is het aantal personen, dat heeft gereageerd, erg laag. De werkgroep concludeert daaruit dat het probleem slechts bij een hele kleine groep mensen leeft. De werkgroep heeft het probleem aan de kaak gesteld en heeft daarmee mensen laten weten dat niet opgeruimde hondenpoep overlast geeft. Wij hopen dat de mensen de poep opruimen en loslopende honden aan de lijn houden.

Werkgroep Speel, Groen en Milieu

# Blik opzij, dan kan de veger erbij

Het is alweer herfst. De bladeren vallen van de bomen. Vooral heel hinderlijk in de goten! Daarom gaat er weer gewerkt worden aan een schone buurt. U kunt hieraan ook meewerken. Veel geparkeerde auto's maken het moeilijk om de straten goed te vegen. Hiervoor hebben we uw hulp nodig. De gemeente laat minimaal 2 keer per jaar (1 x in het voorjaar en 1 keer in het najaar) uw wijk integraal in twee delen vegen. De ene dag de kant met de even huisnummers en de volgende dag de kant met de oneven huisnummers. We verzoeken u om uw auto niet te parkeren tussen

08.00 uur en 17.00 uur aan de straatkant die op die dag aan de beurt is. Op de borden die langs de toegangswegen van uw wijk staan, ziet u wanneer uw deel van de wijk aan de beurt is.
Op de volgende data wordt geveegd:

**Sprookjesbosch en Engelse wijk**
18 nov even nrs
19 nov oneven nrs
**Italiaanse, Franse, Edelstenen**
20 nov even nrs
21 nov oneven nrs
**Amerikaanse wijk**
27 nov even nrs
28 nov oneven nrs

De aannemers die Blixembosch onder hun hoede hebben, werken het hele jaar door om onze wijk mooi en netjes te houden. Dus niet alleen tijdens de integrale veegacties wordt er in de wijk geveegd!
Deze informatie plus de plattegronden van de wijkdelen zijn ook te vinden op www.blixembosch.com

Annie, Tine, Ineke (Coördinatoren Veegactie Wijkvereniging Blixembosch)

# 10 jaar Repair Café

## Terugblik op 10 jaar Repair Café Blixembosch

Het eerste Repair Café in Nederland is vijftien jaar geleden door Martine Postma opgezet in Amsterdam. In eerste instantie om verspilling tegen te gaan, om mensen met kleine portemonnee te helpen en spullen met grote emotionele waarde te repareren. In Blixembosch zijn we op 12 oktober 2014 gestart met twaalf vrijwilligers. Op dit moment zijn dat er zeventien, van wie er acht vanaf het begin bij zijn. Afgelopen 17 oktober hebben we in kleine kring met wethouder Rik Thijs en wat collega-repairders uit Eindhoven ons tweede lustrum gevierd. Voor de gasten en klanten waren er kleine gebakjes met ons logo. In het begin zaten we in het zitgedeelte bij de inkomsthal, maar sinds zes jaar zitten wij in de repairzaal, links van de ingang. In coronatijd heeft Gerard, de beheerder, het logo van het RC op de wanden geschilderd. De gereedschappenkast, gemaakt door een van de vrijwilligers, heeft altijd goed voldaan, maar begint nu te klein te worden door de variëteit aan aangeboden spullen. Er komen stofzuigers en koffiezetapparaten binnen, maar ook geluidsapperatuur, föhns, printers, etc. Eigenlijk alles wat iemand mee kan nemen naar het Repair Café. Een enkele keer zelfs een wasdroger. Kleine aanpassingen of reparaties aan kleding zijn ook mogelijk.

De belangstelling is groot. Vooral de avonden zijn druk, ’s middags is het iets rustiger. Als het druk is, moeten de bezoekers geduld hebben. Sinds enkele jaren delen we koffiebonnen uit om die tijd wat te veraangenamen. Het blijft heel leuk en bevredigend dat bezoekers blij naar huis gaan met gerepareerde spullen. Ongeveer 2/3 van de spullen wordt weer bruikbaar. Sommige apparaten zijn helaas niet te herstellen, maar dat hebben de eigenaren duidelijkheid.

Repair Café

**Blixembosch**

10 jaar

# Bladkorven in Blixembosch

De gemeente heeft voor dit jaar en 2025 de mogelijkheid geboden om bladkorven te plaatsen. Een buurtbewoner heeft een overzicht gemaakt van de beste plaatsen in de wijk. Uiteraard daar waar veel bomen staan! Dank hiervoor!
Eind oktober worden dus dertien bladkorven in de wijk geplaatst, die vóór 24 december weer worden opgehaald. Wij vragen de bewoners die rondom deze bladkorven wonen, het blad daarin te deponeren.

## Alleen bladeren

Het is belangrijk dat er niks anders dan bladeren in de bladkorven terechtkomt! Geen ander tuinafval, dus ook geen takken. De gemeente wil de bladeren uit de bladkorven namelijk opnieuw gebruiken, bijvoorbeeld voor het beschermen van planten en het voeden van insecten. De bladeren worden versnipperd en daarna teruggebracht in de wijk.
De aannemers rijden wekelijks langs alle korven. Als een korf vol is, wordt deze leeggemaakt. Als de gemeente een melding ontvangt over een volle bladkorf (bijvoorbeeld via de BuitenBeter-app), kan de korf een keer extra worden geledigd. Als de korf vol is, kan je je bladafval ernaast leggen.

De korven worden geplaatst bij:
Opera 55, Koningskinderen 40, Sterredaalder 1, John Miltonlaan 20, Ella Fitzgeraldlaan 86, Duke Ellingtonlaan 23, Emile Zolaplein 6, Philipswijk 28, Aanschot 101 en 81, Diamantring 72, Robijnring 72 en Topaasring 33.
Hartelijk dank voor jullie medewerking. Samen werken we aan een schone buurt!

Tine, Annie, Ineke (Werkgroep Speel, Groen en Milieu)

# De roodborst in de tuin

## De ideale roodborsttuin

Er zijn genoeg mogelijkheden om de roodborst een fijn en veilig thuis te bieden in je tuin. Bijvoorbeeld met een gevarieerde en insectenrijke tuin vol inheemse bloemen, planten en (groenblijvende) struiken, een rommelig hoekje met een stapel takken, een haag van bes-dragende struiken en een vijver met een flauwe oever. In zo'n domein voelt de roodborst zich al snel thuis. Op de menulijst staan vooral kleine insecten, spinnen, duizendpoten en wormen.

Als het insectenaanbod vanaf de nazomer daalt, vullen ze dat aan met bessen, vruchten en kleine (gras)zaden.
In een vertrouwde tuin kan de roodborst goed benaderbaar zijn. Soms ook zijn roodborsten wat schuwer. Als honger en kou toeslaan, kruipt zelfs de wat schuwere roodborst uit z'n schulp. Let maar eens op. Je schoffelt wat in de tuin of harkt de bladeren aan en zie: twee gitzwarte kraaloogjes kijken je smekend aan. Het roodborstje heeft allang in de smiezen dat met die tuinarbeid allerlei lekkere bodemdiertjes tevoorschijn komen. Je moet dan wel van steen zijn om bij zo'n tafereel niet te smelten. Verwen de roodborst tijdens barre winterdagen met gedroogde meelwormen of wat universeel voer, het liefst onder een struik aangeboden. De vriendschap is dan definitief een feit.

Maar let wel op met bijvoeren van vogels, want voer dat op de grond blijft liggen, is een makkelijke maaltje voor ratten. Beter is het om op de grond in de tuin bladeren te laten liggen. Daaronder schuilen dat weer de bodemdiertjes en zeker weten dat roodborstjes en ook merels hierin komen scharrelen voor een maaltje van deze diertjes.

Geniet van een gezellig scharrelend roodborstje in de tuin deze herfst!

Werkgroep groen, speel en milieu
*Bron: Vogelbescherming Nederland.*

# Vroeger in Blixembosch

## Straatnamen in De Velden (slot)

In het februarinummer startte ik deze rubriek n.a.v. een wandeling in De Velden, de oostelijke rand van onze wijk. De straatnamen daar verwijzen naar archeologische vondsten uit 2009-2010: Amfoor, Klokbeker, Paalspoor, Vuurklok, Vuurpot, Vuursteen en Welput.

Uit de opgravingen blijkt dat onze wijk een uniek stukje Eindhoven is en een rijke historie heeft. Voor de beeldenkers: als je Blixembosch als taart zou aansnijden, dan vind je alle tijdlagen uit de geschiedenis in je taartpunt.

In dit nummer een korte toelichting bij de laatste drie straatnamen: Vuursteen, Klokbeker en Amfoor.

## Vuursteen

Bij de opgravingen zijn vuurstenen gereedschappen gevonden, die aangeven dat Blixembosch al in de prehistorie bewoond werd. Vuursteen was ideaal voor het maken van bijlen en messen, omdat de steen goed splijt en harder dan staal is. Later werd brons het favoriete materiaal voor gereedschap, wapens en sieraden.

## Klokbeker

De straatnaam Klokbeker komt van het volk, dat in de Steentijd een nieuw soort aardewerk introduceerde. Het Klokbekervolk werd vernoemd naar deze innovatieve beker in de vorm van een omgekeerde klok. Daarin werden o.a. vaste stoffen bewaard en vervoerd, zoals zout.

## Amfoor

De naam Amfoor komt van de bekende Griekse kruik met twee oren, een handige voorraadtank voor olie, wijn, melk en water. De Romeinen introduceerden dit type aardewerk in onze streken. Amforen verschillen van andere kruiken door hun ronde bodem. Je denkt misschien: wat knullig, die kruik kan niet rechtop staan. Toch was erover nagedacht: de ronde vorm breekt minder snel dan een platte bodem, je kunt amforen rollen (net als tonnen) en je kunt ze in een kuil of in een houten frame zetten. Slimme jongens, die Grieken en Romeinen!

Tekst: Cora van Soerland

# Buurtgezinnen Eindhoven

## Open jij je hart voor een kindje in de buurt?

In ieder gezin zit het weleens tegen en soms stapelen problemen zich op. Bijvoorbeeld door een echtscheiding, door ziekte van één van de ouders of door een kind dat extra zorg nodig heeft. Dat vraagt veel van ouders. Met tijdig een steuntje in de rug kan deze last wat verlicht worden en kunnen de kinderen wat extra aandacht krijgen. Dat is de kern van Buurtgezinnen!
Herken jij dit, en zou je graag wat tijd voor jezelf je hebben? Even opladen, zodat je daarna weer een fijne ouder kunt zijn voor je kind(eren)? Of denk jij juist: wat hebben wij het toch goed als gezin, wij zouden een ander kindje best een fijn speelplekje kunnen bieden zo nu en dan.
Dan is Buurtgezinnen misschien voor jou! Onder het motto 'Opvoeden doen we samen', koppelt Buurtgezinnen gezinnen die steun kunnen gebruiken aan een stabiel gezin in de buurt. Zo krijgen kinderen wat extra liefde en aandacht en worden ouders ontlast. Het contact tussen gezinnen is laagdrempelig en zonder oordeel en alles gebeurt in overleg. In de praktijk kan de steun variëren. Een kind dat een dagdeel per week gezellig komt spelen, geholpen wordt bij het huiswerk of af en toe in het weekend komt logeren. Er is meer mogelijk dan je denkt. Ook opa's en oma's zijn meer dan welkom, net als volwassenen die zelf geen kinderen hebben en willen helpen.
Buurtgezinnen bestaat al bijna tien jaar en is in ruim 130 gemeenten actief. In Eindhoven zijn we vier jaar geleden begonnen. Eerst in Stratum en wijken daaromheen en sinds 2023 jaar ook in Woensel.
Spreekt het je aan en wil je meer informatie? Ik sta je graag telefonisch te woord of kom vrijblijvend langs voor een kop koffie.

Eva Blaauw, Coördinator Woensel
06-14 39 04 74, eva@buurtgezinnen.nl
www.buurtgezinnen.nl

**Sinterklaas en/of Pieten bij u thuis???**

**Wij hebben nog voldoende plaats om u thuis te bezoeken. Bezoek onze site voor meer info:**

**www.sint-piet.nl**

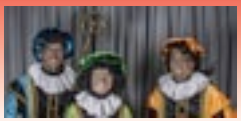

Sint & Piet

# Vogelherkennings-app

## Welke vogel hoor ik zingen?

In het septembernummer hebben we je laten kennismaken met ObsIdentify-app, een app voor insecten en planten. Graag maken we je nu enthousiast voor een andere (gratis) app, die je helpt vogels en hun zang te herkennen.

Merlin Bird ID is een Engelstalige app, waarmee je via een foto een vogel kunt herkennen. Ook kun je het geluid van een fluitende vogel opnemen. De app geeft vervolgens aan welke vogel dit is en biedt aanvullende informatie. Omdat het in het Engels is, is het meteen een mooie gelegenheid om de taal te oefenen.

Als je Merlin Bird ID opzoekt in Google, zie je snel wat er allemaal mogelijk is. Als je de gratis app installeert, vraagt hij je mailadres. Daarna kun je een vogel-pakket kiezen. Ik ben begonnen met Europa. Daarna wordt jouw pakket voor dat gebied geïnstalleerd en ontvang je een bevestiging.

Het werkt heel goed. Het is een heel mooie app om onderweg te gebruiken tijdens je wandelingen. Je bent dan ook nog eens veel meer op de natuur gefocust.

Werkgroep Groen, Speel en Milieu

# Tonproatersmiddag 2025

## Het aftellen is begonnen!

Zondagmiddag 16 februari 2025 om 14.00 uur is het zover.
De kaartverkoop is reeds gestart! Wie nog geen kaarten besteld heeft via www.deverguldelampekap.nl of in het Wijkcentrum Blixems, kan dat nog steeds doen.

Tonproaten is een traditionele vorm van cabaret waarbij een 'tonprater' vanuit een bierton hilarische verhalen vertelt. Denk aan een stand-upcomedian, maar dan letterlijk met z'n benen in een ton en dialect op de tong. De tonprater speelt vaak een kleurrijk typetje, zoals een dorpsfiguur en maakt grappen over herkenbare situaties. Het publiek ligt dubbel van het lachen, terwijl de tonprater zogenaamd 'serieus' blijft. Het is volksvermaak op z'n best, met een flinke scheut humor en een snufje zelfspot.

Kom het ervaren op 16 februari en luister naar de volgende tonpraters:

René van de Heuvel: bekend om zijn vlotte babbel en humoristische levensverhalen.

Willem Rongen: de meester van de woordspelingen en hilarische observaties.

Erik Mulder: zijn droge humor en absurdistische typetjes laten je gegarandeerd schaterlachen.

Rob Bouwman: deze tonprater verrast altijd met zijn spontane grappen en frisse invalshoeken.

Ton Brekelmans: specialist die alledaagse, herkenbare situaties omtovert tot komische sketches.

Andy Marcelissen: een grote naam binnen de tonpraatwereld, bekend om zijn scherpe humor en verfijnde timing.

# Waar woorden tekortschieten

## Waar woorden tekortschieten, spreekt de muziek

Ondertussen woon ik alweer bijna tien jaar in Blixembosch. Ik heb lang saxofoon gespeeld in verschillende fanfareorkesten, maar bij mijn laatste verhuizing ben ik gestopt. Na enkele jaren was ik blij toen ik in de Blixemflitsen een bericht zag over Fanfareorkest Wilhelmina Eindhoven.
Het orkest is het enige fanfareorkest in Eindhoven, dat ook nog lekker dichtbij repeteert: in 't Trefpunt op het Belgieplein. Na een mail konden mijn vriend en ik een concert bijwonen en kennismaken met de muzikanten en het niveau van spelen (2e divisie). De week erna was ik al opgenomen in het enthousiaste gezelschap waar ik me meteen thuis voelde.
Omdat ik me graag actief inzet, was ik al snel lid van de Commissie Artistiek die alles rondom de concerten organiseert en nog geen twee jaar later zit ik ook in het bestuur. Van oudsher is het een christelijke muziekvereniging, wat je merkt aan de koralen die we aan het begin van de repetitie spelen. Ook spelen we ieder jaar bij de Dodenherdenking op 4 mei bij de Oude Toren en verzorgen we al meer dan 65 jaar de Volkskerstzang in Eindhoven.
Het repertoire is heel gevarieerd: van musicals als The Phantom of the Opera en The Woman in White tot symfonische werken zoals The Lord of the Rings (Johan de Meij) en van bekende nummers zoals Barcelona en the Beatles in Concert tot concertkoralen zoals St. Florian Choral. Ook begeleiden we zang (zowel klassiek als modern) of solomuzikanten. Kortom, we zijn van alle markten thuis. Het enige wat we niet doen is marcheren over straat.
Wil jij ook je instrument oppakken, kom dan eens kijken bij onze wekelijkse repetitie op dinsdagavond vanaf 19.45 uur in 't Trefpunt. Sinds kort hebben we ook een zustervereniging Unisono. Als je beginnend muzikant bent of wilt starten met muziek, dan ben je van harte welkom. Ook Unisono repeteert op de dinsdagavond in 't Trefpunt.

Astrid Frehen
Meer informatie: FanfareOrkestWilhelminaEindhoven.nl

# Schaken: wereldtitel

Het is bijna zover. Op 20 november begint in Singapore de match om de wereldtitel schaken tussen de regerend kampioen Ding Liren uit China en Dommorai Gukesh uit India. De slechts 19-jarige Gukesh is favoriet vanwege zijn fantastische prestaties op de Olympiade en zijn indrukwekkende optreden in het kandidatentoernooi waar hij als ongedeeld eerste eindigde. Ding Liren daarentegen heeft het momenteel moeilijk. Magnus Carlsen (nog steeds de aanvoerder van de wereldranglijst) noemt hem zelfs 'permanently broken'. Het is een triest verhaal: Ding Liren heeft in de jaren voorafgaand aan de coronapandemie gedurende pakweg 5 jaar lang, geweldig gespeeld en stond steeds op de tweede of derde plaats van de wereldranglijst. In 2019 kwam hij zelfs dicht bij Magnus Carlsen. Toen China alle grenzen dicht gooide tijdens de pandemie werd Ding Liren beroofd van de mogelijkheid om tegen de wereldtoppers te spelen en hij leed daaronder. Na de coronacrisis bereikte hij niet meer het oude niveau, maar bereikte toch nog de tweede plaats in het kandidatentoernooi van 2022. Toen vervolgens Magnus Carlsen afstand deed van de wereldtitel mocht Ding alsnog een welverdiende match om de wereldtitel spelen tegen Ian Nepomniachtchi (de winnaar van dat toernooi). Tot ieders verassing won Ding de match. Hij speelde gewaagde spectaculaire partijen en kreeg veel waardering vanwege zijn openheid in interviews. Helaas werd de druk hem te veel en belandde hij in een depressie met slapeloosheid als gevolg. Het laatste half jaar gaat het langzaam beter en zien we bij vlagen de oude Ding weer terug. Helaas lijkt hij vooral in het laatste uur van partijen de spanning nog niet aan te kunnen. De grote vraag is nu of hij zijn oude vindingrijkheid terugvindt, want dat zal hij nodig hebben tegen het weergaloze spel van zijn jonge opponent.

## Schaakpuzzel

De oplossing van de opgave van de oktober-editie van Blixemflitsen is:
1.Pe5+!, Txe5 2. Tf4+!!,Kxf4 3. Th4 mat
De nieuwe opgave staat weer in het diagram: wit geeft mat in drie zetten:

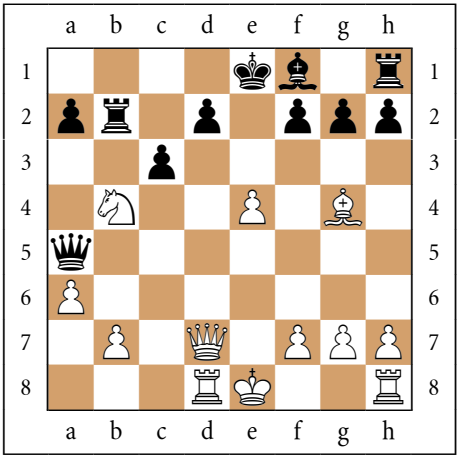


## Contactpersonen

Dannie Beijk, tel: 040-248 00 87
danniebeijk@gmail.com
Leo van IJzendoorn, tel: 040-242 78 36
leovij@wonkaweb.nl
WLC op internet: https://www.svwlc.nl/

# En nu: Blixembosch in Beeld

In de presentatie 'Historie Eindhoven' door Eindhoven in Beeld in augustus jl. kwam onze wijk er bekaaid af. Een groot aantal deelnemers was teleurgesteld.
De reactie van Eindhoven in Beeld was sportief: "We vinden het bijzonder vervelend hoe de presentatie, en met name het deel over Blixembosch, is verlopen. Daarom bieden wij over Blixembosch een aparte presentatie aan."
Het goede nieuws is dat wij op dinsdag 10 december a.s. de presentatie over 'Blixembosch' hebben gepland in Wijkcentrum Blixems (VTA). De inloop is 10.15 uur. We starten om 10.30 uur en de presentatie duurt ongeveer tot 11.30/12.00 uur. De eigen bijdrage is 2 euro, contant ter plaatse te voldoen. De koffie is natuurlijk voor onze rekening. U kunt zich aanmelden tot 4 december via onderstaand strookje of door een mailtje te sturen naar werkgroepsenioren@blixembosch.com o.v.v. Blixembosch, uw naam, aantal personen, telefoonnummer, postcode en eventueel uw lidmaatschapsnummer van SBW/KBO.

Archieffoto Blixemflitsen!

Senioren Blixembosch

**Ja, ik meld me aan voor presentatie 'Blixembosch' op 10 december.**

Naam: ..... Tel/mob: ..... Postcode: .....

Lid SWB/KBO* JA / NEE Eventueel uw lidmaatschapsnummer SBW: .....

E-mail: ..... @ ..... Aantal personen .....

Strookje uiterlijk 3 december in de brievenbus stoppen van Wijkcentrum Blixems (VTA), Ouverture 2 of van Leo Huijgen, Ouverture 30 (ingang naast Trekpleister).

# Muziek in Kerstsfeer

Samen alvast de kerstsfeer proeven om in de stemming te komen? Dat kan op vrijdag 20 december in Wijkcentrum Blixems (VTA).
Het koor Bubbles (9 dames) en Trouble (de pianist en arrangeur) verzorgen voor ons dan een kerstspecial met Engelse en Nederlandse kerst- en luisterliedjes, waarbij we natuurlijk ook mee mogen zingen.
U wordt verwelkomd met koffie/thee. In de pauze is er koffie/thee met een heerlijke plak kerststol. We vergeten natuurlijk ook de glühwein niet met daarbij iets lekkers aan het einde rond 12.15/12.30 uur.
We beginnen om 11.00 uur. Inloop 10.45 uur. Einde omstreeks 12.30 uur.
De eigen bijdrage is € 2,– , graag ter plaatse contant voldoen.
U kunt zich aanmelden als u senior bent en in Blixembosch woont, maar ook als u buiten Blixembosch woont en lid bent van SeniorenBelang Woensel/KBO. Aanmelden kan tot 11 december a.s. via onderstaand strookje of door een mailtje te sturen stuur naar werkgroepsenioren@blixembosch.com o.v.v.
Muziek in Kerstsfeer, uw naam, aantal personen, telefoonnummer, postcode en als u lid bent van SBW/KBO-lidmaatschapsnummer.

Senioren Blixembosch

## Ja, ik meld me aan voor Muziek in Kerstsfeer op 20 december a.s.

Naam: ..... Tel/mob: ..... Postcode: .....

Lid SWB/KBO* JA / NEE Eventueel uw lidmaatschapsnummer SBW: .....

E-mail: ..... @ ..... Aantal personen .....

Strookje uiterlijk 11 december a.s. in de brievenbus stoppen van Wijkcentrum Blixems (VTA), Ouverture 2 of van Leo Huijgen, Ouverture 30 (ingang naast Trekpleister).

# Flitsjes!

Ook dit jaar zal de Sint met zijn Pieten onze mooie wijk weer weten te vinden. Wilt u dat Sint uw kinderen ook komt verrassen met een bezoekje thuis? Neem dan een kijkje op onze site www.zes-entertainment.nl en boek snel uw huisbezoek voor een onvergetelijke 30 november, 1 of 5 december.

Wil jij afvallen en je weer gezond en fit voelen? Bij My-LifeSlim help ik jou met een op maat gemaakt voedingsschema dat perfect aansluit op jouw doelen en levensstijl. Met wekelijkse 1-op-1 coaching zorg ik ervoor dat je gemotiveerd blijft en de juiste stappen zet naar een gezonder leven. Mijn aanpak is persoonlijk, effectief en gericht op blijvende resultaten. Wacht niet langer en zet vandaag de eerste stap naar jouw nieuwe leven! Bezoek www.mylifeslimeindhoven.nl of bel me op 06 - 51 99 15 52 voor een gratis intakegesprek en ontdek hoe ik jou kan helpen jouw doelen te bereiken.

**Waar kunt u uw Flitsje! aanleveren?**
*Bent u iets kwijt, heeft u iets gevonden of heeft u iets weg te geven, mail dit dan naar redactie@blixemflitsen.nl. Commerciële Flitsjes!, aanleveren bij adverteren@blixemflitsen.nl, zijn niet gratis en worden onder voorwaarden geplaatst. De redactie behoudt zich het recht voor een Flitsje! zonder opgaaf van redenen te weigeren.*

# Colofon

33e jaargang, nr. 8 november 2024, oplage 3700. Blixemflitsen!, wijkblad van Blixembosch te Eindhoven, verschijnt 9x per jaar. De redactie is niet aansprakelijk voor de inhoud van ingezonden artikelen. Ook houdt de redactie zich het recht voor stukken in te korten en te wijzigen in overleg met de auteur. Redactie: Frank Gommers (hoofdredactie), Theo Lemm (vormgeving), Marja Vugs, Margreeth Haagsman, Cora van Soerland en Hans Baaijens.

**Verspreiding Blixembosch I:**
Martine Beijk, tel. 248 00 87
**Verspreiding Blixembosch II:**
Yvonne Aben, tel. 06 29 31 52 12
**Verspreiding Italiaanse wijk:**
Catrien Uneken, tel. 241 13 24
**Verspreiding Amerikaanse wijk:**
Mieke van Iersel, tel. 06 23 91 10 75

### Wilt u lid worden van de wijkvereniging?

Graag! Schrijf naar Wijkvereniging Blixembosch, Ouverture 2, 5629 PV Eindhoven, of mail naar corinne@blixembosch.com. Natuurlijk kunt u ook de contributie (€10,–) overmaken op IBAN NL 12 INGB 0002 7970 90. Meer info? Kijk op www.blixembosch.com.

### Zijn uw gegevens veranderd?

Wilt u zo vriendelijk zijn een mail te sturen naar: corinne@blixembosch.com. U kunt onze ledenadministratie ook bellen op 248 63 70. Met uw medewerking kunnen we de ledenadministratie van de Wijkvereniging Blixembosch op orde te houden. Bij voorbaat dank.

# Oppassers

| | |
|---|---|
| Jasmijn van Schaaijk (14) | 06 14 41 36 13 |
| Mirte Bell (18) | 06 28 73 81 95 |
| Julia van den Bergh (20) | 06 34 36 96 50 |
| Cato van den Berg (21) | 06 83 45 04 24 |
| Sanne Ruhl (22) | 06 21 99 95 06 |
| Maud van der Zee (22) | 06 53 41 42 70 |
| Jolanda Vermeulen (23) | 06 17 75 74 18 |
| Meher Mahindra (23) | 06 18 61 67 47 |
| Iris van der Wolf (23) | 06 31 59 25 14 |
| Eline van Bilsen (23) | 06 13 56 52 95 |
| Donna van Eeuwijk (24) | 06 52 86 96 14 |
| Dewi Stupers (24) | 06 33 33 45 88 |
| Flore Frencken (24) | 06 81 58 05 36 |
| Renze Atzema (24) | 06 28 03 44 81 |
| Jelle Bron (25) | 06 33 18 86 79 |
| Verena Florisse en Sharon van der Heijden (allebei 27) | 06 33 04 53 28 |

### Let op!
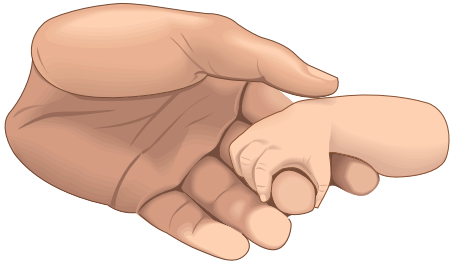
Blixemflitsen! is op geen enkele manier verantwoordelijk voor de oppassers. Maak duidelijke afspraken!
Wil je geen oppasser meer zijn? Laat het ons weten.